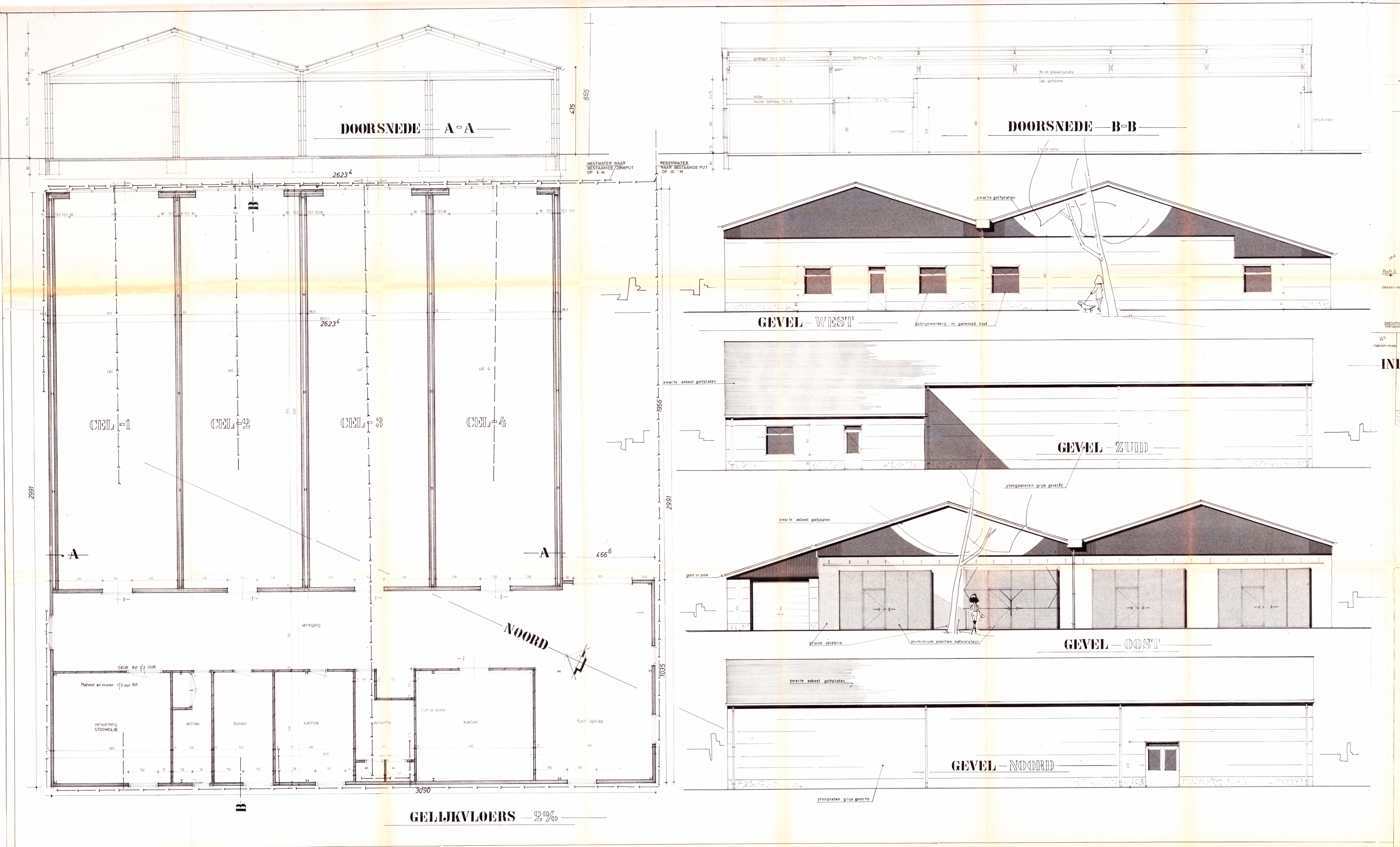

GEMEENTE VROENHOVEN
PROVINCIE LIMBURG — RIEMST

Eigenaar	Hr. MENGELS Leon 173 Maastrichterstoenweg Vroenhoven/RIEMST
Work	UITBREIDING van een bestaande CHAMPIGNONKWEKERIJ
LIGGING	Gemeente RIEMST,Vroenhoven 173 Maastrichterstoenweg — KADASTER Vroenhoven sect. C n°729 b.
Architekt	Heneer GELDERS Isidore T.Heve Lukas 1254 623 chée brunehaut1 4450,LIERS,Hermalle tél : 041/78.61.53

TEKENINGEN
Eigenaar — Architekt — Aannemers

Plan gezien en geteekend door het Schepenkollegie van de Gemeente Riemst, vergd op zijn vergadering van 19 mei 1989 om gevoegd te worden bij zijn gedeelte van de bouwvergunning.
Namens het College
De Burgemeester, De Burgemeester,
J. MENGS — J. MENGS

PLANNEN = GEVELS = DOORSNEDE = LIGGING/INPLANTING = DETAIL

Datum 30 Mei 1989	Schaal ZIE	Dossier 8913	Blad 1.